KG AHLE SCHLUPP KREUZAU E.V.

Gegründet 1880

Veranstaltungs-kalender

Session 2023/2024

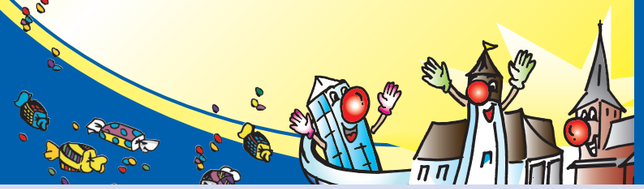

Gegründet 1880

KINDERPRINZ – LENNART I.

Lennart Guthausen

PRINZ TIM I.

Tim Liebreich

„Koche, danze, laache - dat sen all meng Saache"

Wir können auch lustig!

Kommunikation kreativ zu gestalten, haben wir uns zum Ziel gesetzt. Das kann nur gelingen, indem man mit einer positiven Einstellung an die zu lösenden Aufgaben herangeht, Probleme als Herausforderung und Chance sieht. Nur wenn man sich selber ständig weiter entwickelt, kann man auch morgen noch seinen Kunden Lösungen bieten. **Damit am Ende alle etwas zu lachen haben.**

AUS FREUDE AN VERANTWORTUNG.

SCHLOEMER GRUPPE

addi & sibille | grün-gedruckt.de | eine marke der schloemer gruppe

Fritz-Erler-Str. 40 · 52349 Düren · Tel. 02421 948888 · Fax 02421 94888-10
info@schloemer.de · **www.grün-gedruckt.de**

Termine 2023/2024

Datum	Zeit	Termin	Ort	Eintrittspreise
11.11.2023	**19.00 Uhr**	**Feier des „11.11." mit der Inthronisation von Prinz Tim I.**	**Festhalle Kreuzau**	5,00 €
15.01.2024	18.00 Uhr	Kartenvorverkauf für die Schluppe-Sitzungen	Vereinslokal „Alte Post"	
20.01.2024	**19.00 Uhr**	**1. Jruße Schluppe-Sitzung**	**Festhalle Kreuzau**	15,00 €
21.01.2024	**15.00 Uhr**	**Närrischer Kaffeeklatsch mit dem VdK-Sozialverband**	**Festhalle Kreuzau**	8,00 €
27.01.2024	**19.00 Uhr**	**2. Jruße Schluppe-Sitzung**	**Festhalle Kreuzau**	15,00 €
29.01.2024	18.00 Uhr	Kartenvorverkauf Sonndaachssitzung	Vereinslokal „Alte Post"	
03.02.2024	10.00 Uhr	Haussammlung	Kreuzau	
03.02.2024	**15.00 Uhr**	**Kengesitzung** mit Inthronisation von Kinderprinz Lennart I.	**Festhalle Kreuzau**	Kinder: Eintritt FREI! Erwachsene: 5,00 €
04.02.2024	**15.00 Uhr**	**Sonndaachssitzung**	**Festhalle Kreuzau**	10,00 €
08.02.2024	**17.00 Uhr**	**Fastelovend „pur"** – Happy Hour 17.00-19.00 Uhr mit DJ „Zölli"; Einlage: „Raderdoll"	**Festhalle Kreuzau**	KVV: 8,00 € AK: 10,00 €
09.02.2024	18.00 Uhr	Schlüsselübergabe	Rathaus	
10.02.2024	**19.00 Uhr**	**Prinzenball zu Ehren von Prinz Tim I. mit der Cover-Band „Eventuell eine Band"**	**Festhalle Kreuzau**	KVV: 10,00 € AK: 12,00 €
11.02.2024	**10.30 Uhr**	**Plattdeutsche Messe**	**Pfarrkirche St. Heribert**	
11.02.2024	**anschl.**	**Verleihung des Tillmann-Gottschalk-Verdienstordens**	**Rathaus**	Eintritt FREI
12.02.2024	**13.30 Uhr**	**Rosenmontagszug**	**Kreuzau**	
12.02.2024	**16.00 Uhr**	**Rosenmontagsball mit DJ „Zölli"**	**Festhalle Kreuzau**	KVV: 10,00 € AK: 12,00 €

Raderdoll! Kölsche Tön

Info und Buchung:
booking@raderdoll.de
Tel. (0151) 15718859

Kartenvorbestellungen

Kartenvorbestellungen für den Sitzungskarneval werden ab sofort entgegen genommen:

☎ Ehrensenator Manfred Kempen Tel. (02422) 6833
✉ kartenvorverkauf@ahleschlupp.de

Eintrittskarten für unsere Sitzungen können auch noch nach dem jeweiligen Vorverkaufstermin bestellt werden.

Sichern Sie sich rechtzeitig Ihre Tickets im Kartenvorverkauf

Die Tickets für unsere Veranstaltungen an den **„tollen Tagen 2024"** (Weiberfastnacht, Karnevalssamstag und Rosenmontag) können Sie ab dem **10.01.2024** bei folgenden Vorverkaufsstellen erwerben:

- Gaststätte „Op de Bahn", Bahnhofstraße 2, 52372 Kreuzau
- Geschäftsstelle Dürener Zeitung am Sonntag, Kaiserplatz 12-14, 52349 Düren

Interesse an der Teilnahme am Kreuzauer Rosenmontagszug

Möchten Sie sich mit einer schönen Fußgruppe oder sogar mit einem Wagen am Kreuzauer Rosenmontagszug beteiligen?
Wer Interesse hat, wendet sich bitte bis zum **15.01.2024** an unseren

Zugmeister: **Reiner Leisten, Schützenstraße 9**
Tel. (02422) 901 880
Anmeldeformulare: www.ahleschlupp.de
Anmeldungen per Mail: reinerleisten@ahleschlupp.de

Angebot

Exklusiv für **Zugteilnehmer des Kreuzauer Rosenmontagszuges** bieten wir das „Kombi-Ticket" für die „tollen Tage" (Weiberfastnacht, Karnevalssamstag und Rosenmontag) in der Festhalle Kreuzau für nur **25,00 €** an.

Der Button zur Session 2023/2024

Der Button zur Session 2023/2024 ist vor den Sitzungen und während der Pausen im Kellerbereich der Festhalle käuflich zu erwerben und gehört zu der im Jahr 1992 gestarteten Buttonserie.

Haussammlung

Am Samstagvormittag, den 03.02.2024 findet in unserem Ort wieder unsere traditionelle **„Haussammlung"** mit der Verteilung des Rosenmontagszugprogrammheftes 2024 statt. Wir bitten um eine freundliche Aufnahme und danken schon jetzt für Ihre Spende.

*Zum Prinzenball präsentieren wir Ihnen **„Eventuell eine Band"**, die beste Stimmung garantiert!*